Kevytyrittäjyys voi sopia sinulle, jos:

- Haluat ansaita lisätuloja tai kokeilla yrittäjyyttä ilman oman yrityksen perustamista.
- Sinulla on taitoja tai osaamista, jota voit myydä asiakkaalle palveluna.
- Et halua itse hoitaa kirjanpitoa ja verotukseen liittyviä asioita.
- Olet valmis maksamaan laskutuspalvelun käytöstä.





Esitteen valokuvat tehty tekoälyavusteisesti

Näin kevytyrittäjyys toimii:

1. Etsi asiakas, joka tarvitsee tekemääsi työtä.
2. Sovi asiakkaan kanssa työstä ja sen hinnasta.
3. Tee sovittu työ.
4. Lähetä asiakkaalle lasku laskutuspalvelun kautta.
5. Asiakas maksaa laskun laskutuspalvelulle.
6. Laskutuspalvelu maksaa sinulle rahat tilillesi palkkana.

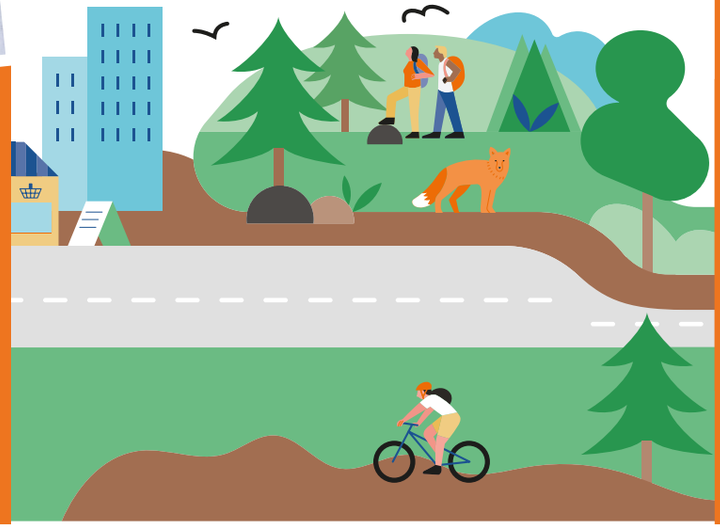



KEVYTYRITTÄJYYS SOPII SIVUTULOJEN HANKKIMISEEN!

KEHYS - Kehittyvät yhteisöt: tiedottamisella elinvoimaa ja yhteisöllisyyttä Etelä-Savoon

Kevytyrittäjyys sopii erilaisiin elämäntilanteisiin

Olet opiskelija: Voit työllistää itsesi esimerkiksi kesällä tai ansaita lisätuloja opiskelun aikana.

Olet töissä: Voit ansaita lisätuloja oman työsi lisäksi.

Olet työnhakija: Voit tehdä pieniä töitä ja saada niistä tuloja työnhaun aikana.

Olet eläkkeellä: Voit tehdä töitä ja saada lisätuloja eläkkeen lisäksi.

Haaveilet yrittäjyydestä: Voit kokeilla yrittäjyyttä helposti ilman oman yrityksen perustamista.

> **Huomioi tämä:** Jos saat tukea tai etuutta, ota yhteyttä sen maksajaan ennen kuin aloitat kevytyrittäjyyden.



Mikä on laskutuspalvelu?

Laskutuspalvelu auttaa sinua tekemään töitä ilman oman yrityksen perustamista.

Kun teet työn asiakkaalle, lähetät laskun laskutuspalvelun kautta.

Laskutuspalvelu maksaa sinulle palkan ja hoitaa verot sekä muut pakolliset maksut. Joihinkin laskutuspalveluihin kuuluu myös toiminnan vakuutus.

Laskutuspalvelu perii palvelumaksun jokaisesta laskusta. Palvelumaksu on yleensä muutama prosentti laskun summasta.

Voit keskittyä työn tekemiseen, ja laskutuspalvelu hoitaa paperityöt.

Haluatko lisätietoa kevytyrittäjyydestä? Ota yhteyttä Kehys-hankkeeseen!

Järjestämme aiheesta infotilaisuuksia paikan päällä ja webinaareja verkossa. Tilaisuuden pituus voidaan sopia tarpeenne mukaan.

Miia Roos, projektipäällikkö
miia.roos@esedu.fi
p. 040 775 9535

Tytti Klén
tytti.klen@helsinki.fi
p. 050 576 2881

Liisa Nykänen
liisa.nykanen@esedu.fi
p. 040 568 0109

RAHOITTAJAT

Kehys - Kehittyvät yhteisöt: tiedottamisella elinvoimaa ja yhteisöllisyyttä Etelä-Savoon (1.8.2025-31.5.2027)

Euroopan unionin osarahoittama

HELSINGIN YLIOPISTO

ESEDU Etelä-Savon ammattiopisto

Elinvoimakeskus